

EDUCAÇÃO

NOVAS ESCOLAS PARA BAIROS MAIS POBRES

A implantação de novas unidades escolares, bem como a substituição de edifícios impróprios para abrigo de estudantes, receberam atenção especial da Administração Jânio Quadros.

Os novos equipamentos deram preferência aos bairros periféricos mais pobres nos quais, segundo os levantamentos realizados pela Secretaria de Educação, ficou comprovada a demanda de vagas.

EMEI's

No que se relaciona às Escolas Municipais de Educação Infantil, foram construídos 35 novos prédios para abrigá-las, enquanto outros 16 estão em fase de contratação e 2 em licitação, para atendimento de Conjuntos Habitacionais da COHAB. As EMEI's construídas e já em funcionamento são estas:

BAIRRO	LOGRADOURO	BAIRRO	LOGRADOURO
CIDADE D'ABRIL	VIRGINIA GALILEI	JO SAO FRANCISCO	VERDUM
JO ALVORADA	ITAPETERICA DA SERRA, ESTR. DE	JO SAO PAULO	FELICIANO DE MENDONÇA
JO ANGELA	SILVESTRO SILVESTRE/SALVADOR HESQUITA	JO TABOÃO	JOAO CATAFFA
JO BOA VISTA	SARA MENTON	JO YPE	INACIO CERVANTES
JO BURITI	ANTONIO R. REIS/RONDON DE LUCENA	POZE DO LAGO	CASTRO LOPES/FABIO LUZ
JO CENTENARIO	FELIX A. PEREIRA/TIAJAR DE SOUZA, AV.	POZE SANTA EDWIGES	SEBASTIAO SEKREZ/TAMIR
JO COMERCIAL	VALDENAR BRAGA	POZE SHIBA	SARUAIAS
JO D. B. BUENO	NELSON DE SENNA, PROF.	VL. ALMANARA	ANTONIO J. DA SILVA
JO DAS OLIVEIRAS	REBOLOS/RIO ARIVAL	VL. CARUCU	MIGUEL ARROJADO LISSDA
JO ELTANE	HENRY ARTHUR JONES	VL. CLEMENTINO	WALCELO DE BARROS/LOFGREEN
JO ESTHER YOLANDA	ABILIO BARBOSA	VL. INDUSTRIAL	SARA DO JACARE/MARIA CECILIA
JO LEONOR VENCES BARROS	MARTINHO ARNHEIMOS DOS	VL. JO MARTINS SILVA	ANTONIO ALVES DOS SANTOS
JO MARILIA	QUINTILHO CORREA/CHARLES MARCON	VL. JOANTIA	CACHOEIRA, ESTR. DA VICENTE QUEIROZ
JO MILITUMAS	VALDOMIRO E SILVA/CARLOS E GOMES	VL. NOVA CACHOEIRINHA	DIOGO PEREIRA PATS
JO RUBELONE	VALENTINO FIDRANTE/DILTO	VL. PIRACICABA	MENDONÇA JUNIOR/CARMEN
JO SAO BERNARDO	ARMANDO FAJARDO	VL. POZE	BRAS DO SACUPI/JURITI AZUL
		VL. SARBINA	PORTEIRA DO PINHAL
		BURDO PAULISTA	IMVASSO DOS HOLANDESES
			JACQUI A. DIRIZ/HELVIO D. ALBUQUERQUE

EMPG's

As Escolas Municipais de Primeiro Grau erguidas pela atual Administração atingiram a um total de 37 unidades. Além disso, estão em fase final, com previsão de inauguração até 31 do corrente, as EMPG's de Cidade Ipava, na Rua Cinco; Vila Homero, na Rua Gonzalo Aldama e Jardim Mariulo, Rua Erico Semes. As 37 novas escolas já inauguradas são estas:

BAIRRO	LOGRADOURO	BAIRRO	LOGRADOURO
CHACARA SANTA MARIA	GARCIA DE MORTA	JO PALMARES	CORREIA SAMPAIO
JO ALVORADA	I-C	JO PARAIBA TAIPAS	ELIAS A. LOPES/O. JANAÍRIA MARIA
JO AMARO GATMALOI	JOSE JONQUIN/JOSE DIONISIO BRAGA	JO PIRACAMA	JOAO RODRIGUES DE MOURA
JO CAMPINAS	CONSTELCAO DO ERIDIANO	JO PLANALTO	MILTON DA EPUIZ/QUILOMBOLAS
JO CELESTIE	FRANCISCO LEITE ESABERDO	JO SANTA FE	POMPEU SETINI
JO CORISCO	COTIMCA, AV.	JO SAO MARTINHO	ERVA DO SERENO
JO DAS FLORES	ANTONIO RAPOSO SAMETO	JO SAO ROBERTO	DOMENICO ALBERTI/JULIA GRISI
JO DORLY	MARTINHO LUTERO	JO SAPOPENHA	DOM J. HA. TEOTONIO VILELA
JO EDUCANDARIO	3	JO TABOÃO	JOAO CATAFFA
JO ELTANE	ANTONIO LOPES MEDEIROS	JO TRES CORACOES	FRANCISCO MARQUES OLIVEIRA JR. PROF.
JO ESTHER YOLANDA	ABILIO BARBOSA	JO VALE DAS VIRTUDES	CAMPO LIMPO, ESTR. DE
JO FORTALEZAS	BRAGAÇA, ESTR. VELHA DE (R. C)	JO VALQUEIRA	LAURO SODRE, YEM
JO FRATERNIDADE	ALFREDO OMETECIO/SEBASTIAO F. OLIVEIRA	JO YPE	INACIO CERVANTES
JO HELENA	MORIRA COITO, GAL.	POZE SANTA MADALEMA	PALMEIRA SACAMA
JO IGUAITES	LEVEZA, TRAV. DE	VL. AMELIA	9 DE NOVENERO
JO ITAPURA	PEDRO NOGUEIRA PACE	VL. FRANÇA	FRANCISCO SOARES
JO ITAPURUA	MATA ATLANTICA/ARVORE CELESTE	VL. MARISE	PROJETADA
		VL. NITRO-OPERARIA	RIBEIRO DOS SANTOS
		VL. NOVA CACHOEIRINHA	MENDONÇA JACARIM
		VL. RIBEIRO DE BARROS	SILVA. ATROSA, DR.

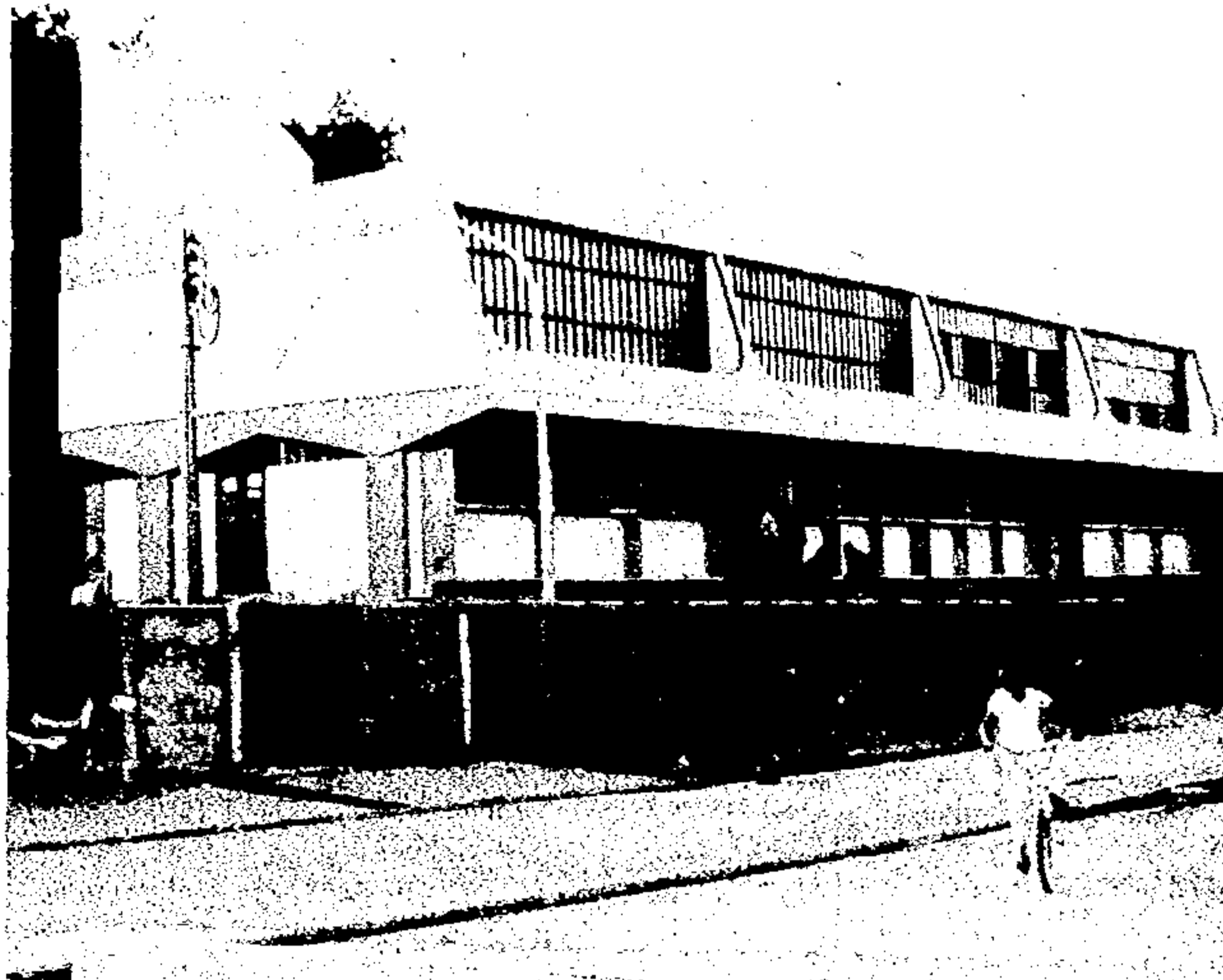

Um dos modernos prédios construídos durante a Administração Jânio Quadros, para atender áreas necessitadas ou substituir barracões como os do detalhe, impróprios para estudantes.