

A SMH PARA ACIDENTES

da Médica Hospitalar de Urgência, que já forneceu números iniciais, ficando de aprofundar as pesquisas a respeito.

5,1% dos atendimentos

No ano de 1987, os prontos-socorros da Cidade atenderam a 1.552 vítimas de acidentes de trânsito, representando 5,1% do trabalho dos mesmos, conforme se verifica do quadro divulgado em anexo. No mesmo ano, nos hospitais municipais da Cidade, 2.671 pessoas foram medicadas pelo mesmo motivo, totalizando 4% dos atendimentos, fato que vai comprovado no segundo quadro.

HOSPITAIS MUNICIPAIS

MUNICÍPIO	MED 1		MED 2		MED 3		MED 4		MED 5		MED 6		MED 7		MED 8		MED 9		TOTAL	
	Nº	%	Nº	%	Nº	%	Nº	%	Nº	%	Nº	%	Nº	%	Nº	%	Nº	%		
Assistência	772	50,0	1027	47,0	884	42,7	1008	50,2	31	34,4	574	45,7	3010	39,1	484	187,7			12402	19,5
Ass. em. cir. (sem. cirurgião)	1845	34,3	2061	17,7	86	5,5	162	6,0	30	23,3	1480	12,0	4411	42,8	847	11,8			12402	19,5
Ass. em. cir. (sem. cirurgião)	452	3,5	2781	13,7	57	3,7	487	18,3	1	1,1	574	4,7	788	7,7	555	7,8			5708	8,5
Ass. em. cir. (sem. cirurgião)	862	7,6	700	3,5	84	5,4	148	5,4	2	2,2	871	7,1	48	0,5	28	0,4			2660	4,2
Ass. em. cir. (sem. cirurgião)	471	3,7	580	4,7	14	0,9	114	4,2	21	20,3	437	3,5	308	3,0	348	4,8			5887	9,2
Ass. em. cir. (sem. cirurgião)	517	4,0	686	3,4	123	7,9	76	3,0	1	1,1			55	0,5	74	1,0			1547	2,3
Ass. em. cir. (sem. cirurgião)	473	3,7	586	2,8	5	0,3					102	0,8							1096	1,6
Ass. em. cir. (sem. cirurgião)	187	1,5	185	0,8	63	4,0			3	3,3	147	1,2			287	3,9			867	1,3
Ass. em. cir. (sem. cirurgião)	301	2,3	250	1,7	6	0,5	22	0,8			127	1,0	77	0,7	136	1,8			775	1,1
Ass. em. cir. (sem. cirurgião)	147	1,1	88	0,4	13	0,8	78	2,8	1	1,1			171	1,7	21	0,3			517	0,8
Ass. em. cir. (sem. cirurgião)	11	0,1	63	0,3	4	0,3	8	0,2			6								90	0,1
Ass. em. cir. (sem. cirurgião)			20	0,1	2	0,1													27	
Ass. em. cir. (sem. cirurgião)			5																9	
Ass. em. cir. (sem. cirurgião)			675	4,9	423	21,8					2320	23,0	541	5,1	22	0,3			4887	7,0
J. Quilombo	12078	100,0	32087	100,0	1596	100,0	7711	100,0	90	100,0	12344	100,0	10298	100,0	7180	100,0			67862	100,0
J. Anália	7578		11400		4408		8047		68		10738		7874		7910				58188	

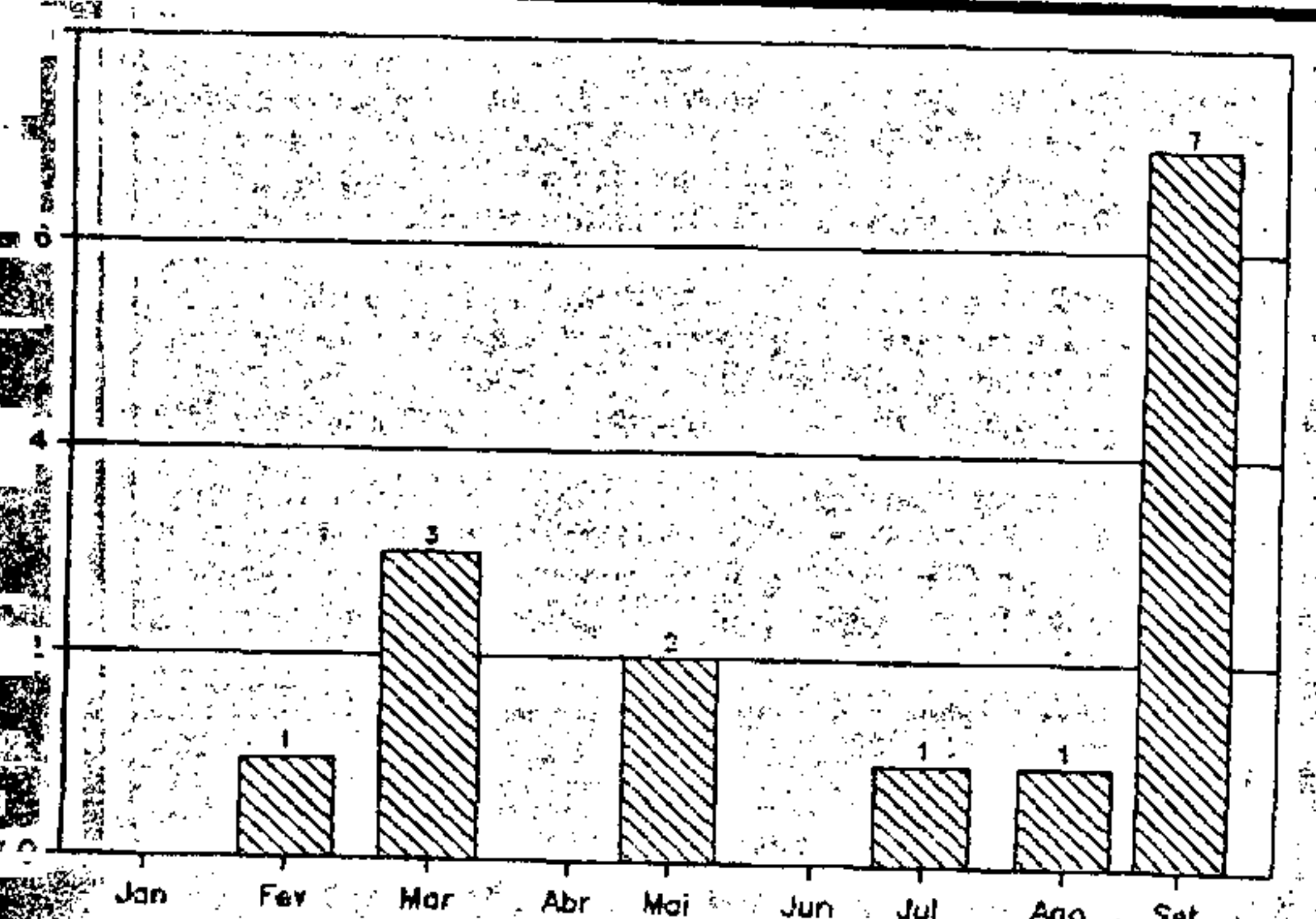

MAS PARA O JUVENTUS OS LEÕES DA FABULOSA

A primeira delas será utilizada pelo Clube Atlético Juventus, para a prática de esportes, não podendo a entidade usar o local para finalidade diversa. A área cedida será empregada pela Sociedade Independente Leões da Fabulosa, para realização de atividades sociais.

PUNIÇÃO CONTRA FALTA DE TROCO NOS ÔNIBUS

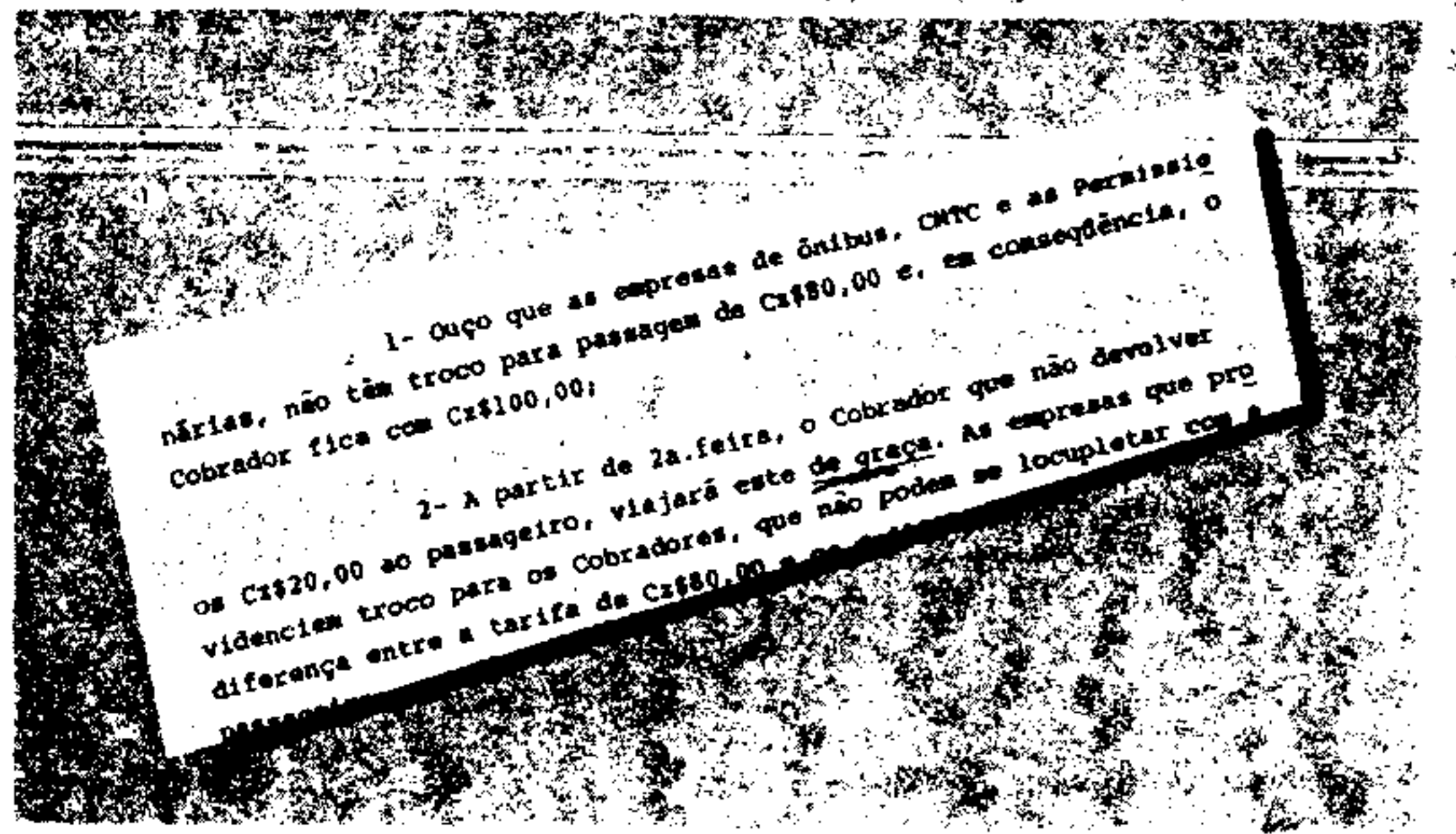

Informado sobre as dificuldades que usuários estão encontrando para receber o troco em determinadas linhas de ônibus, cujos cobradores recebem cédulas de Cz\$ 100,00 e alegam não ter os Cz\$ 20,00 para devolver, embolsando a diferença, o Prefeito Jânio Quadros remeteu memorando ao Presidente da CMTC, Antonio João Pereira, solicitando providências imediatas.

Quer o Chefe do Executivo que a partir da próxima segunda-feira, quando o cobrador não tiver os Cz\$ 20,00 para devolver ao passageiro, este deverá viajar de graça. Caso não queiram sofrer prejuízos, as empresas deverão providenciar o troco para seus funcionários. A ordem valerá para a CMTC e todas as permissionárias, sob pena de adoção de penalidades contra a concessionária e cassação de particulares.

LOCAIS DE REUNIÕES TÊM QUE OFERECER SEGURANÇA

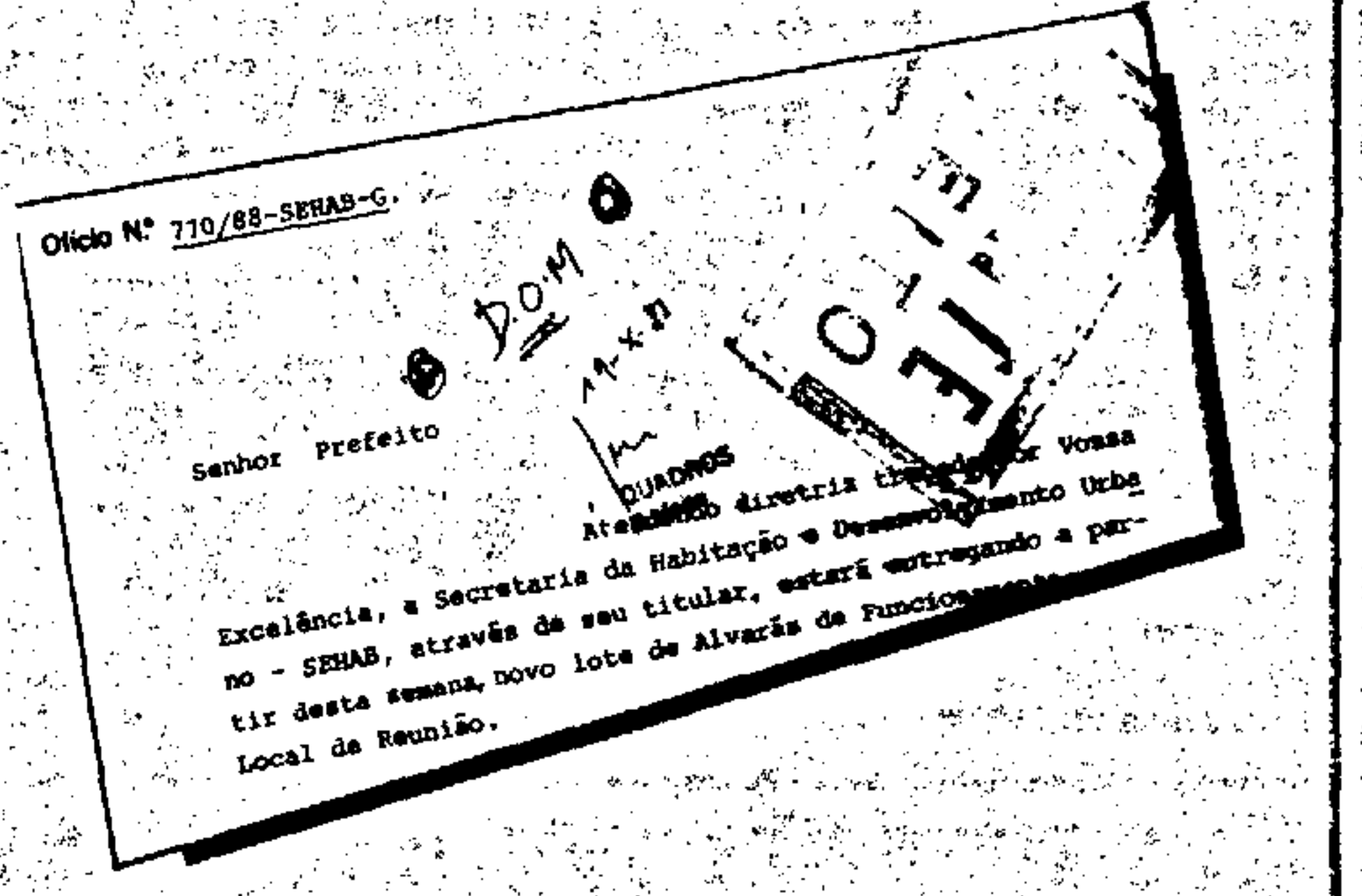

A Secretaria da Habitação e Desenvolvimento Urbano está entregando novo lote de Alvarás de Funcionamento de Local de Reunião, conforme relatório que o Secretário Edmundo Callia apresentou ao Prefeito Jânio Quadros. Tais alvarás são de extrema importância, porque válidos para todos os locais onde ocorrem reuniões de pessoas e somente são concedidos depois de cuidadoso exame dos mesmos, para verificação de suas condições de segurança, proteção contra incêndios e existência de vias de saída suficientes em caso de perigo.

Esse trabalho foi acelerado na presente Administração, mediante fiscalização dos pontos de reunião e exigência dos alvarás. Em consequência, 1.387 já foram solicitados junto ao Departamento de Controle do Uso dos Imóveis de SEHAB, dos quais 587 já obtiveram liberação, enquanto 800 casas se encontram em processo de regularização, cumprindo exigências apresentadas pelos técnicos, para ficarem devidamente enquadradas nos padrões exigidos.

Entre os estabelecimentos hoje licenciados pelo CONTRU, encontram-se alguns que chegaram a ser interditados, porque seus responsáveis não assumiam as medidas necessárias à segurança dos seus clientes. No entanto, acabaram adaptando-se às exigências legais e hoje estão devidamente enquadrados em normas, tais como segurança, nível de ruído, regularidade de uso etc.

Entre os locais licenciados nesta Administração estão E.C. Banessa, Acre Clube, Fundação Itaú Clube, SESC, Restaurantes Bierhalle, Pandoto e Paddock Jardim, Buffet Maison France, Teatro Zaccaro, Itália, Cenarte e Procópio Ferreira, Cines Eldorado, Metro e Olido, Boite Woodstock, Palace Promoções Ltda., Auditório Rui Barbosa do Instituto Mackenzie, Saint Paul Discotec, Up and Down, Shadow Discoteca e Dinho's Place.

O novo lote de alvarás de funcionamento em fase de expedição atinge 95 estabelecimentos, dentre os quais destacamos Casa do Sargento de São Paulo, Grêmio Recreativo e Cultural do Comércio, Buffet Alcínice Ltda., Sociedade Recreativa Bragança, Jockey Club de São Paulo, Associação Atlética Guapira, e do Hilton Hotel, os salões The Harvest, de Festas e Bar Noturno.

SAB DO BELÉM TEM A SUA ÁREA GARANTIDA

Em memorando enviado ao Presidente da EMURB, Fiore Vita, o Prefeito Jânio Quadros recomenda que a área ocupada pelas instalações da Sociedade Amigos do Belém, nos baixos do Viaduto Guadalajara, seja preservada, lavrando-se os necessários instrumentos legais.

Ocorre que os baixos do referido viaduto foram transferidos à Administração da EMURB, pelo Decreto n.º 26.847, de 12 de setembro último, tornando-se necessária a adoção das medidas legais destinadas à garantia de uso do local ocupado pela entidade em foco.