



Diário Oficial

Estado de São Paulo

GOVERNADOR MÁRIO COVAS

Palácio dos Bandeirantes

Av. Morumbi, 4.500 - Morumbi - CEP 05698-900 - Fone: 845-3344

PORTE PAGO

DR/SP

ISR - 40 - 3051/81

Poder Executivo

Seção I

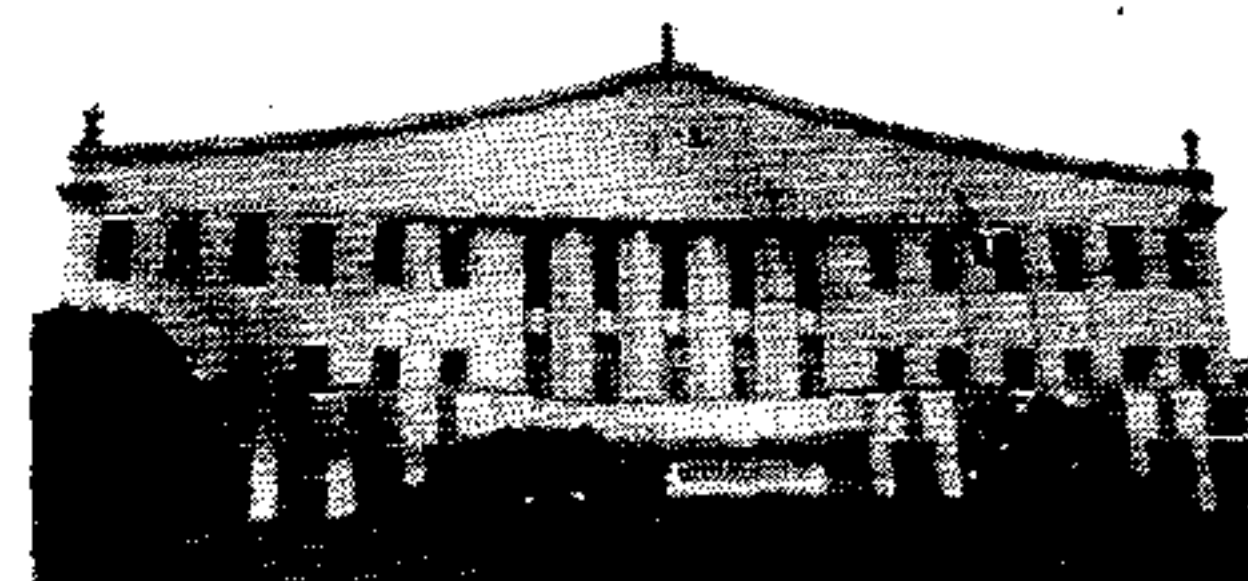

<http://www.imesp.com.br>

Volume 107 • Número 214 • São Paulo, sexta-feira, 7 de novembro de 1997

EDITAL DE RESULTADO DE PROCESSO DE SELEÇÃO

PROCESSO DE SELEÇÃO PARA O EXERCÍCIO DE ATIVIDADES NO PROJETO POUPATEMPO CENTRAIS DE ATENDIMENTO AO CIDADÃO

O Governo do Estado de São Paulo, por meio da Secretaria do Governo e Gestão Estratégica e da Companhia de Processamento de Dados do Estado de São Paulo - Prodesp, informa que, dos 214 candidatos convocados por meio de Edital publicado no D.O. de 26 e 27-9-97, foram classificados 86, dos quais os 13 primeiros já estão trabalhando no Poupatempo. Os demais, abaixo relacionados, devem aguardar convocação a ser feita por contato pessoal, no ato da abertura de vaga no posto de serviço onde foi avaliado e de acordo com a sua classificação.

POSTOS DE SERVIÇOS NO POUPATEMPO

- A = Secretaria do Emprego e Relações do Trabalho
B = Orientador ao Cidadão
C = Polícia Civil
D = Secretaria da Cultura
E = Secretaria da Fazenda
F = Detran
G = Recursos Humanos
H = Fundação Sistema Estadual de Análise de Dados - Seade
I = Junta Comercial do Estado de São Paulo - Jucesp

NOME	RG	POSTO DE SERVIÇO	CLASSI- FICAÇÃO
ADALGISA JANUÁRIO PEREIRA	11145090	C	12.º
ALEXANDRA RODRIGUES DE LIMA	19517363	F	12.º
AMANDA KAMEDA PEREIRA	5342757-9	E	1.º
ANDREA BATISTA DOS SANTOS	24978739/8	A	13.º
ANDREA APARECIDA ZAMBÃO	24405821/0	B	6.º
ANTONIO LEONEL DE SOUZA	16224808	H	3.º
APARECIDA MOREIRA MENDES	8662236	A	6.º

SUMÁRIO

Esta edição, de 88 páginas, contém os atos normativos e de interesse geral.

Casa Civil	—
Governo e Gestão Estratégica	2
Economia e Planejamento	—
Justiça e Defesa da Cidadania	2
Criança, Família e Bem-Estar Social	2
Emprego e Relações do Trabalho	3
Segurança Pública	3
Administração Penitenciária	5
Fazenda	6
Agricultura e Abastecimento	8
Educação	9
Saúde	10
Energia	—
Transportes	15
Administração e Modernização do Serviço Público	15
Cultura	16
Ciência, Tecnologia e Desenvolvimento Econômico	16
Esportes e Turismo	16
Habituação	—
Meio Ambiente	16
Procuradoria Geral do Estado	17
Transportes Metropolitanos	17
Recursos Hídricos, Saneamento Obras	19
Universidade de São Paulo	22
Universidade Estadual de Campinas	22
Universidade Estadual Paulista	23
Ministério Público	23
Editais	27
Mídia Eletrônica	27
Concursos	33
Diários dos Municípios	65
Partidos Políticos	—
Ministérios e Órgãos Federais	—

CARLINDA LUIZA MACEDO	8226254	A	12.º
CELSA CARDOSO DE SOUSA	957524	A	5.º
CLAUDIA OLIVEIRA	15180611	I	3.º
CLEONICE PEREIRA SILVA	5536008	C	14.º
CRISTINA CELIA DA SILVA	18473597	A	4.º
CRISTINA LENICE DANTAS	23121095	C	9.º
DALVA AREDES PEREIRA	8157453	D	2.º
DIRCE LINA RAMOS	16951422	A	3.º
DOUGLAS ANTONIO DA SILVA			
ROSA	16732494-9	D	6.º
ELISABETE SIMONIAN	9539623	C	10.º
ELIZA GONCALVES MACHADO			
DE SOUSA	15523255	A	14.º
ESTELA DIOGO	8441910	D	3.º
FATIMA CRISTINA SANTOS	21892172	A	19.º
GISELENE CIPRIANO BALRINO	21690728-7	G	3.º
ILMAR EVANGELISTA SANTOS			
DE ARAUJO	33864197-X	F	5.º
IRENE AMALIA DO NASCIMENTO	12625042	G	2.º
IVONE VIEIRA BISPO SOARES	12456955	C	15.º
KATIA CILENE ALVES BETTINI	15771306/4	F	8.º
LAURA RODRIGUES DA SILVA	151437361	C	16.º
LETICIA APARECIDA PEREIRA	15551503-2	D	4.º
LIAMARA BERNARDO DE ASSIS	11155054	B	7.º
LUCI MOSTARDA DORNELAS	1611257	E	4.º
LUCIENE APARECIDA SILVA COSTA	50850063	A	2.º
MARCIA DA SILVA	22910974-3	F	11.º
MARCIA REGINA BARBIERI	10526770-3	E	3.º
MARIA ALICE DOS SANTOS	13271424	B	4.º
MARIA CRISTINA DA SILVA NEVES	20370144	B	3.º
MARIA DA FENHA SOUSA DE OLIVEIRA	20896073	A	17.º
MARIA DE FATIMA VIEIRA DA SILVA	15106295	E	7.º
MARIA DE NAZARE DOS SANTOS			
LOPES	27566578/1	A	11.º
MARIA HELENA DE MELLO PREHL			
JUNIOR	9806700	F	10.º
MARIA NERCI MILITAO	17071131	C	13.º
MARLENE DE SOUZA VIEIRA	16470653	A	16.º
MARLENE FERREIRA	15550263	B	2.º
MARTA DA COSTA	19543298	B	10.º
NADIR DOS PASSOS DOS SANTOS	13694120-5	A	23.º
NAIR DE OLIVEIRA	15756546	C	8.º
NAIR MORTENSEN FAIM	2479893	A	7.º
NATALINO BISPO DOS SANTOS	16449006-1	H	2.º
NELCY NEVES OLIVEIRA	16834172	E	2.º
NIVEA DOS SANTOS NOBREGA			
PEREIRA	11327972	H	1.º
PATRICIA DOS SANTOS	21834361	A	8.º
RAIMUNDA ALMEIDA SILVA	759373	A	9.º
RAQUEL PEREIRA DOS SANTOS	21883386/0	B	8.º
REGINA APARECIDA CAMARGO	5888571-7	E	5.º
REGINA APARECIDA NASCIMENTO	15586329-0	F	4.º
ROSA MARILZA VENTURA			
SANT'ANA	16379129	B	5.º
ROSANGELA B. CAVALCANTI			
VILAS CUNHA	18201251	D	1.º
ROSANGELA CRISTINA DA SILVA	18557620	A	22.º
ROSEMEIRE PASCHETTI	14250119	F	7.º
SANDRA DE PAULA SANTOS	18451717-5	A	20.º
SANDRA MARIA CUSTODIO	1181071	E	6.º
SANDRA REGINA RIBEIRO DE LARA	10118173-5	C	17.º
SEBASTIANA APARECIDA COSTA	6803926	A	18.º
SILVIA REGINA DOS SANTOS	14657839-9	G	4.º
SOLANGE MARIA DE ARAUJO			
WATANABE	6421758	F	6.º
SONIA DAS DORES DE OLIVEIRA	17747174	A	10.º
SONIA GONZAGA DA SILVA			
SIMÕES	9498864-X	B	11.º
SONIA MARIA DE CARVALHO			
ABREU	9416388	F	9.º
SONIA MARIA GROZINSKI ARAUJO	18213701-6	B	9.º
SONIA REGINA DOS SANTOS			
FARIAS	11785495	A	15.º
SONIA REGINA MARCAL DOS			
SANTOS	13476057	I	2.º
SUELI APARECIDA DA SILVA CRUZ	17107750-7	G	1.º
VERA RAYMUNDA DE LIMA	9440643-1	E	8.º
VILMA SOUZA NERI SANTOS	17419990-9	D	5.º
ZENAIDE SIMAO ALVES JOVINO	9532913	A	21.º

O Comitê Executivo do Projeto Poupatempo - Central de Atendimento ao Cidadão e a Fundação de Desenvolvimento Administrativo - Fundap comunicam por meio deste edital que:

1.º - Os candidatos que participaram da 1.ª fase (aplicação de testes) e não foram convocados para a 2.ª fase (entrevista na Fundap) ficam excluídos do processo de seleção para o exercício de atividades no Projeto Poupatempo.

2.º - Os candidatos ausentes e os não habilitados na fase de treinamento ficam excluídos do processo de seleção.

3.º - Os candidatos que se submeteram à entrevista na Fundap ou em algum órgão do Poupatempo

e que não foram classificados poderão, a critério do Comitê Executivo, ser submetidos a nova avaliação.

4.º - A não ocorrência da convocação prevista no item anterior não impedirá que novo edital de convocação para processo de seleção venha a ser publicado, consideradas as necessidades identificadas pelo Comitê Executivo.

Do presente edital não caberá pedido de recurso.

(6-7-8)

DECRETOS

DECRETO Nº 42.439, DE 6 DE NOVEMBRO DE 1997

Autoriza a Fazenda do Estado a permitir o uso, a título precário, em favor da Prefeitura Municipal de Orlândia, de imóvel que especifica

MÁRIO COVAS, Governador do Estado de São Paulo, no uso de suas atribuições legais e à vista da manifestação do Conselho do Patrimônio Imobiliário,

Decreta:

Artigo 1.º - Fica a Fazenda do Estado autorizada a permitir o uso, a título precário e por prazo indeterminado, em favor da Prefeitura Municipal de Orlândia, do imóvel localizado à Avenida Doze n.º 245, no Jardim Bandeirantes, naquele município, antiga sede da EEPG "Prof. Luiz Carlos Bérnago", caracterizado no Processo SE-2.656/97, da Secretaria da Educação.

Parágrafo único - O imóvel referido neste artigo destina-se à instalação de cursos profissionalizantes destinados às crianças e adolescentes e da Comissão Municipal de Trânsito - COMTRAN.

Artigo 2.º - A permissão de uso será efetivada através de termo próprio, a ser lavrado na Procuradoria Geral do Estado, do qual constarão as condições estabelecidas pela permitente.

Artigo 3.º - Este decreto entrará em vigor na data de sua publicação.

Palácio dos Bandeirantes, 6 de novembro de 1997
MÁRIO COVAS
Walter Feldman
Secretário-Chefe da Casa Civil
Antonio Angarita
Secretário do Governo e Gestão Estratégica
Publicado na Secretaria de Estado do Governo e Gestão Estratégica, aos 6 de novembro de 1997.

DECRETO Nº 42.440, DE 6 DE NOVEMBRO DE 1997

Autoriza a Fazenda do Estado a receber, por doação, do Município de Presidente Venceslau, imóvel que especifica

MÁRIO COVAS, Governador do Estado de São Paulo, no uso de suas atribuições legais,

Decreta:

Artigo 1.º - Fica a Fazenda do Estado autorizada a receber, por doação, do Município de Presidente Venceslau, um terreno sem benfeitorias, situado na Rodovia Raposo Tavares (SP-270), Km 623, com 12,9760 ha (doze hectares, noventa e sete ares e sessenta centiares), no Município e Comarca de Presidente Venceslau, destinado à Secretaria da Administração Penitenciária, para construção de uma unidade prisional, caracterizado no laudo técnico anexo ao Processo GS-687/96-SAP, com a descrição constante da Lei Municipal n.º 1.964, de 27 de novembro de 1996, a saber: "O marco "1" está localizado em divisas com área remanescente de propriedade da Prefeitura Municipal de Presidente Venceslau; daí, segue por esta divisa com rumo SE 5239' e uma distância de 369,00m, até o marco "2"; daí, deflete à esquerda e segue dividindo com terras de propriedade de Afonso Celso, com rumo NE 3133' e distância de 246,00m, até o marco "3"; daí, deflete à esquerda e segue dividindo com a Rodovia Raposo Tavares - SP-270, com rumo NW 5244' e uma distância de 133,00m, até o marco "4"; daí, segue dividindo com a referida Rodovia, com rumo NW 5234' e uma distância de 303,30m, até o marco "5"; daí, deflete à esquerda e segue ainda dividindo com a Rodovia Raposo Tavares - SP-270, com rumo NW 5853' e uma distância de 21,50m, até o marco "6"; daí, deflete à esquerda e segue dividindo com o Trevo Rodoviário que faz confluência com a estrada Municipal que acessa à Feira de Exposição Agro-Pecuária e o

Aeródromo Municipal, com rumo NW 7522' e uma distância de 29,00m, até o marco "7"; daí, deflete à esquerda e segue dividindo com o Trevo Rodoviário, com rumo SW 8841' e uma distância de 28,80m, até o marco "8"; daí, deflete à esquerda e segue dividindo com o Trevo Rodoviário, com rumo 8205'SW e uma distância de 105,70m, até o marco "9"; daí, deflete à esquerda e segue ainda dividindo com o Trevo Rodoviário, com rumo SW 7451' e uma distância de 19,20m, até o marco "10"; daí, deflete à esquerda e segue novamente dividindo com o Trevo Rodoviário, com rumo SW 5334' e uma distância de 30,00m, até o marco "11"; daí, deflete finalmente à esquerda e segue dividindo com área de terras remanescentes de propriedade da Prefeitura Municipal de Presidente Venceslau, com rumo SE 3231' e uma distância de 274,15m, até o marco "1"; fechando desta forma o perímetro e perfazendo a área acima mencionada."

Artigo 2.º - No caso do imóvel descrito no artigo 1.º ainda não pertencer ao patrimônio municipal, fica autorizado seu recebimento por meio de permissão ou concessão de uso, até que o Município possa transmitir o domínio, também a título gratuito.

Artigo 3.º - Este decreto entrará em vigor na data de sua publicação.

Palácio dos Bandeirantes, 6 de novembro de 1997
MÁRIO COVAS
Walter Feldman
Secretário-Chefe da Casa Civil
Antonio Angarita
Secretário do Governo e Gestão Estratégica
Publicado na Secretaria de Estado do Governo e Gestão Estratégica, aos 6 de novembro de 1997.

DECRETO Nº 42.441, DE 6 DE NOVEMBRO DE 1997

Autoriza a Fazenda do Estado a permitir o uso, a título precário, em favor do Município de Lucélia, de imóvel que especifica

MÁRIO COVAS, Governador do Estado de São Paulo, no uso de suas atribuições legais, e diante da manifestação do Conselho do Patrimônio Imobiliário,

Decreta:

Artigo 1.º - Fica a Fazenda do Estado autorizada a permitir o uso, a título precário e por prazo indeterminado, em favor do Município de Lucélia, de imóvel rural consistente em terreno com 47.350,00m² (quarenta e sete mil, trezentos e cinquenta metros quadrados) e edificações com 1.545,97m² (um mil, quinhentos e quarenta e sete metros quadrados e noventa e sete decímetros quadrados), situado na Rodovia SPV-68, Bairro União, naquele Município, denominado "Centro Rural do Bairro União", caracterizado no Protocolo Especial de Cadastro PR-10 n.º 215, da Procuradoria Regional de Presidente Prudente, da Procuradoria Geral do Estado, contendo o terreno 3 (três) lotes, a saber:

I - Lote 1: Uma área de terreno com 21.210,00m² (vinte e um mil, duzentos e dez metros quadrados), com as seguintes medidas e confrontações: "Inicia no marco cravado na confluência das estradas "Reta Carlos Botelho" e acesso ao Grupo Escolar do Bairro União; daí, segue por esta divisa no rumo 6115'NW, na distância de 152,40m até um marco situado na divisa de imóveis de propriedade dos expropriados; daí, segue por esta divisa com o rumo 3005'SW na distância de 143,20m, até encontrar a divisa do imóvel de propriedade de Maria Polon Vieira; daí, segue por esta divisa com o rumo de 640'SE, na distância de 152,40m, até a margem da estrada "Reta Carlos Botelho"; daí, segue com o rumo de 3005'NE, na distância de 136,00m, até o marco inicial";

II - Lote 2: Uma área de terreno com 6.690,00m² (seis mil, seiscentos e noventa metros quadrados), com as seguintes medidas e confrontações: "Inicia na divisa do Grupo Escolar do Bairro União; daí, segue por esta divisa com o rumo de 280'NE na distância de 68,50m, até encontrar a divisa do imóvel de propriedade dos expropriados com o rumo de 6115'NW, na distância de 96,80m, até encontrar o marco; daí, segue com rumo de 3005'SW, na distância de 68,50m, até encontrar a divisa do imóvel de propriedade de Ryuchi Irikawa; daí, segue com o rumo de 6115'NE, na distância de 98,30m, até encontrar o marco inicial";

III - Lote 3: Uma área de terreno com 19.450,00m² (dezenove mil, quatrocentos e cinquenta metros quadrados), com as seguintes medidas e confrontações: "Inicia num marco