

Córregos e vias públicas

125 OBRAS CONCLUÍDAS 64 EM FASE DE EXECUÇÃO

Atendendo a determinação do Prefeito Jânio Quadros, foi realizado um levantamento de obras públicas em execução ou já terminadas no Município, resultando deste trabalho o seguinte mapeamento:

Obras concluídas

Drenagem e saneamento: Córrego Tiquatira, Rincão, Baquinha, afluente "J" do rio das Pedras, Córregos das Corujas, Itaquera, Guariboba, galeria da rua Macachãs, Córregos Guasinim, Itaim Iguatemi, Ipiranguinha, Capão do Embira, galerias da rua Lucirco Passos e Padre Ibañez, Córregos Ipiranga, Barroca, da Av. Mariana de Souza Guerra, São José, Canal do rio Tamanduaçu, Córrego da av. Combate da Lagoa Branca, Galeria da rua Anhaia, Galeria da rua Manoel de Avira, Canal dos rios Verde e Mandaqui, Córrego Paraguai, Galeria da rua Tagipuru, Córrego Pitajuma e rua Justini Nigni.

Obras de arte: pontilhões à rua Guilherme Cristiano Feldner sobre o Córrego Taboão; à rua José Giordano sobre o Córrego Franquinho; à av. Elias Mazas sobre o Córrego Moenda Velha; à av. Frederico René Jaeger sobre o rio das Pedras; à rua Dominila D'Abreu sobre o Córrego Itaquera; à rua São José sobre o Córrego Oratório; à rua 2 sobre o Córrego sem nome; à rua Taques sobre o Córrego Pintadinho; à rua Tom Maior sobre o Córrego Guavirubá; à Estrada do Bussocaba sobre o Córrego Itaim; à rua Tereza Maia Pinto sobre o Córrego Ribeirão Morro do "S"; à Rua Osvaldo Vale Cordeiro sobre o Córrego Gamelinha Branca; à rua Eugênio Radiante sobre o Córrego Itaquera Minim; à rua Costa Nova do Prado sobre o Córrego Moenda Velha; Ponte à av. Guarapiranga sobre o Canal do Guarapiranga; Pontilhão à Av. Pres. Castelo Branco sobre o Canal de Saneamento; Pontilhão à av. dos Nacionalistas sobre o Córrego Tapera; Reconstrução do muro de ala, e junção do Pontilhão à av. dos Nacionalistas sobre o Córrego Tapera; recuperação da Ponte Antiga — av. João Dias sobre o rio Pinheiros; pontilhão à rua Joana Gomes sobre o Córrego Rodolfo Pizani; passarela à rua Valentim Lemos sobre os trilhos da RFFSA; pontilhão à rua Pontal do rio Pardo sobre o Córrego Lagado; à rua Felinto Muller sobre o Córrego Pitani; à rua Euzébio Stevauz sobre o Córrego Zavuvus; à rua Domingos Mendonça sobre o Córrego Aticanduba; à Estrada do Alvarenga sobre o Córrego Guacury; à av. N.S. do Sabará sobre o Córrego Zavuvus; à rua Antonio Benedito Palhares sobre o Córrego Pedreira; à rua Mangue Vermelho sobre o Córrego Ta-

quaruna; à Estrada da Adutora do Rio Claro sobre o Córrego Caguaçu; à rua Alba sobre o Córrego Água Espreaiada; à av. Mutinha sobre o Córrego Ribeirão Vermelho; à av. Souza Bandeira sobre o Córrego Gamelinha; recuperação de pontilhão à rua Salvador Gianetti sobre o Córrego Itaquera; construção de muro de arrimo à rua Ramal dos Menezes junto à rua Refontoura; recuperação do Pontilhão à rua Manoel Ferreira Pires sobre o Córrego afluente de Taboão; contenção de talude à av. Luiz Dumont Villares junto à rua Pedro Cacunda; construção de passagem de pedestres à av. Riacho dos Machados sobre o Córrego Rio das Pedras; recuperação da Ponte Anhanguera sobre o rio Tietê; recuperação da ponte à av. Cidade Jardim sobre o rio Pinheiros; recuperação do pontilhão à rua Clodomiro Paschoal sobre o Córrego Itaquera; recuperação do pontilhão à rua Coroa do Frade sobre o Córrego Itaquera; recuperação do pontilhão à av. Nordeste sobre o Córrego Itaquera; recuperação do pontilhão à rua Laranja da China sobre o Córrego Jacu; contenção de talude à av. Senador Teotônio Vilela, altura do km 28,5; recuperação do pontilhão à rua dos Continentes sobre o Córrego Franquinho; recuperação de pontilhão à rua Rego Barros sobre o Córrego Taboão; recuperação do pontilhão à av. São Miguel, rua Custódio de Lima sobre o Córrego Jacu; recuperação do Pontilhão à Estrada da Barreira Grande sobre o Córrego Taboão; recuperação do Viaduto Via Dutra Marginal direita do rio Tietê; recuperação do Pontilhão à rua Nhatjmani sobre o Córrego Franquinho; recuperação da Ponte Antiga Interlagos — av. Interlagos sobre o Canal do Rio Grande; pontilhão de concreto e cédula dupla à av. Nova Brasília sobre o Córrego Inhaúmas; travessia (viaduto) à av. Prof. Francisco Morato sobre a via de Vale do Córrego Charque Grande; ampliação do Viaduto da Lapa; construção de um pontilhão de concreto à rua William Erty sobre o Córrego Freitas; recuperação de pontilhão na av. Santo Amaro sobre o Córrego Uberaba; pontilhão à rua Dias Vieira sobre córrego e Ponte das Bandeiras.

Obras de pavimentação especial: av. Dr. Assis Ribeiro, av. ao longo do Córrego da Mooca; rua Pascal, rua Benvenuto Cellini, rua Orêncio Vidigal, praça do Monumento e ligação da av. Ricardo Jafet e Tereza Cristina, acessos I e II da Marginal Esquerda do rio Tietê junto à av. Condessa Elizabeth Rubiano; rua da Assembléia, rua Prof. Arthur Ramos, rua Isabel S. Barros, rua Romualdo de Souza Brito, rua Pedro Geraldo Nascimento, rua Pe-

dro Roschel Gottsfridt, av. Guido Caló, av. ao longo do Córrego Pirajussara, av. sobre o Canal do rio Tamanduaçu, recapeamento da Pista do Autódromo de Interlagos, ligação da av. Ricardo Jafet com a av. Tereza Cristina, estrada do Cabuçu, recapeamento da av. Santo Amaro, recapeamento da av. Nove de Julho, estrada Iguatemi, av. Manoel A. Gonçalves, Viário Norte Penha-Vila Matilde, av. Abraão de Moraes e av. Mariana de S. Guerra.

Obras em execução

Obras de drenagem e saneamento — Córregos Rincão, Zavuvus, Bela Vista, Ipiranga, Haddad, Franquinho, Rapadura, Narandiba, Mandaqui, Cintra, paralelo às ruas Xavantes e Amanari, galeria da Praça Elis Regina, córrego Itaim e Gamleira Branca.

Obras de arte — av. Santos Dumont, diante do Clube Tietê, Clube Espéria e na Praça Armênia; av. Aticanduba, av. Eusébio Maroso, ligação Leste/Oeste, Lauro Tingá, sobre o Córrego V. Progresso; rua Criúva, sobre o Córrego Vila Progresso, rua das Naiades sobre o Córrego Vila Progresso; rua Govinho sobre o Córrego Progresso; rua Trussu, sobre o Córrego Vila Progresso; rua Vitório Santini, sobre o Córrego Pintadinho; rua Ida Vanucci, sobre o Córrego Una; rua Baixo Guandú, sobre o Córrego Franquinho; rua Guilherme de Oliveira, sobre o Córrego Taparica; rua Taciba, sobre o Córrego Pintadinho; rua Juparis, sobre o Córrego Águas Espreaiadas; rua Beladona, sobre o Córrego Água Vermelha; rua Salvador Gianetti; Estrada de Campo Limpo; Viaduto Diário Popular; 5 pontilhões na av. Marginal do rio Tietê; pontilhão da rua Manoel Ferreira Pires sobre o afluente do Córrego Taboão; pontilhão na av. Nazaré, Ponte Morumbi; Pontilhão à rua General Jerônimo Furtado; pontilhão à rua dos Continentes; rua Alípio de Barros; sobre os trilhos da CBTU à av. Sílvio de Campos, Perus; contenção de talude à av. Sumaré.

Obra de pavimentação especial — av. ao longo do Córrego Tiquatira; av. Jacinto Menezes Palhares; remodelação do Parque Dom Pedro II; av. Dr. Assis Ribeiro, estrada Baronesa, Estrada Cumbica, rua Filinto Milanês, Estrada Cocaia, ruas 29, 30 e 12; rua Nelson Francisco; Estrada Iguatemi; av. Bassano Del Grappa; rua Caeteru; Estrada de Campo Limpo; Estrada da Barreira; Estrada N. Sra. da Fonte e av. Inácio Monteciro; rua Paulista e estrada Municipal; Estrada M'Boi Mirim; avenida ao longo do Córrego Paraguai; av. Marginal Direita do rio Pinheiros.

PROCAV

O Programa de Canalização de Córregos e Implantação de Avenidas de Fundo de Vale, está na seguinte situação:

Obras em execução: Córrego Tiquatira, com 1.761 metros de canal e 2.450 metros de viário, entrega em 30 de julho; Córrego Cabuçu de Baixo, com 800 metros de canal e 800 metros de viário, entrega em agosto; Córrego Lauzane, com 2.800 metros de canal e 2.800 metros de viário, entrega em novembro; Córrego da Mooca, com 1.900 metros de canal e 1.900 metros de viário, entrega em outubro; Córrego Gamelinha, com 4.300 metros de canal e 4.300 metros de viário, entrega em abril de 1989.

Obras em contratação — Córrego Jaguaré, com 2.500 metros de canal e 3.000 metros de viário, entrega em julho de 1989; Córrego Uberaba, com 1.500 metros de canal e 1.500 metros de viário, entrega em agosto de 1989.

Obras a licitar — Córrego Morro do "S", com 5.000 metros de canal e 5.000 metros de viário, a ser licitada em julho; Córrego Montgaguá, com 4.995 metros de canal e 4.995 metros de viário, a ser licitada em agosto; Córrego Taboão, com 4.400 metros de canal e 4.400 metros de viário, a ser licitada em setembro e Córrego Itaquera, com 5.000 metros de canal e 5.000 metros de viário, a ser licitada em outubro.

Obras Viárias Especiais

Finalmente, merecem singular destaque as Obras Viárias Especiais:

Corredor Sudoeste-Centro, compreendendo túnel duplo sob o rio Pinheiros, na Cidade Jardim, com 1.000 metros cada via; Boulevard consistente de via rebaixada ao longo da av. Juscelino Kubitschek com 950 metros; Túnel duplo ligando a av. Antonio Joaquim de Moura Andrade à av. 23 de Maio, passando sob o Parque Ibarapuera, com 2.740 metros e Implantação de sistema de transposições em túneis no Vale do Anhangabaú e reurbanização da área, com criação de Praça de 30.000 metros quadrados.

Mini Anel Viário — Obras de fechamento do Anel, com implantação do túnel duplo, com 750 metros, ligando a av. das Bandeirantes à av. Tancredo Neves, implantando, ainda: 4 viadutos com total de 350 metros e 3.050 metros de viário de ligações.

Canalização do Córrego das Águas Espreaiadas, com 4.300 metros e 4.550 metros de avenidas marginais.

Implantação do sistema Jacu-Pêssego com 14km de extensão incluindo 5.000 metros de canalização e 3 obras de arte representadas por viadutos.

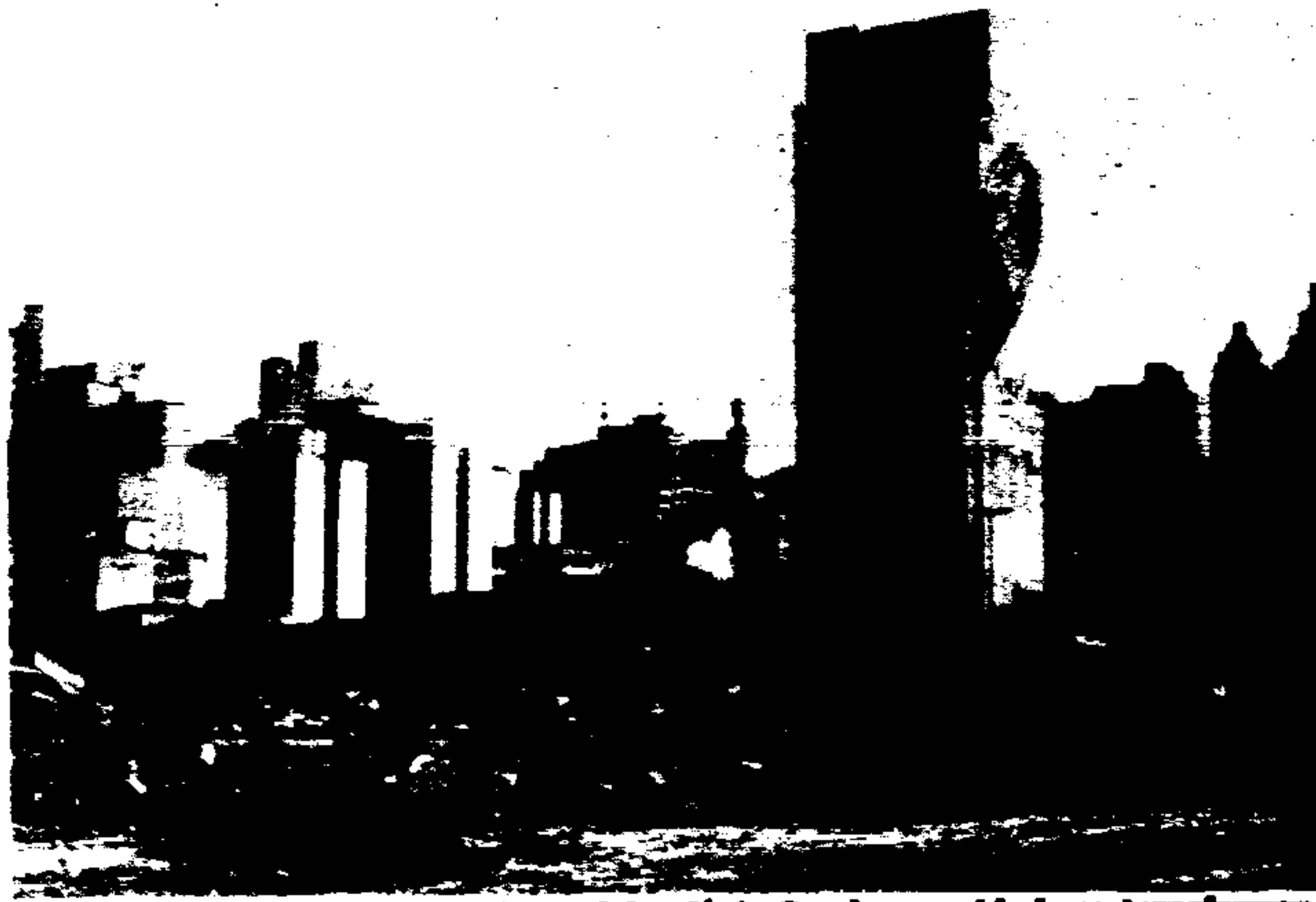
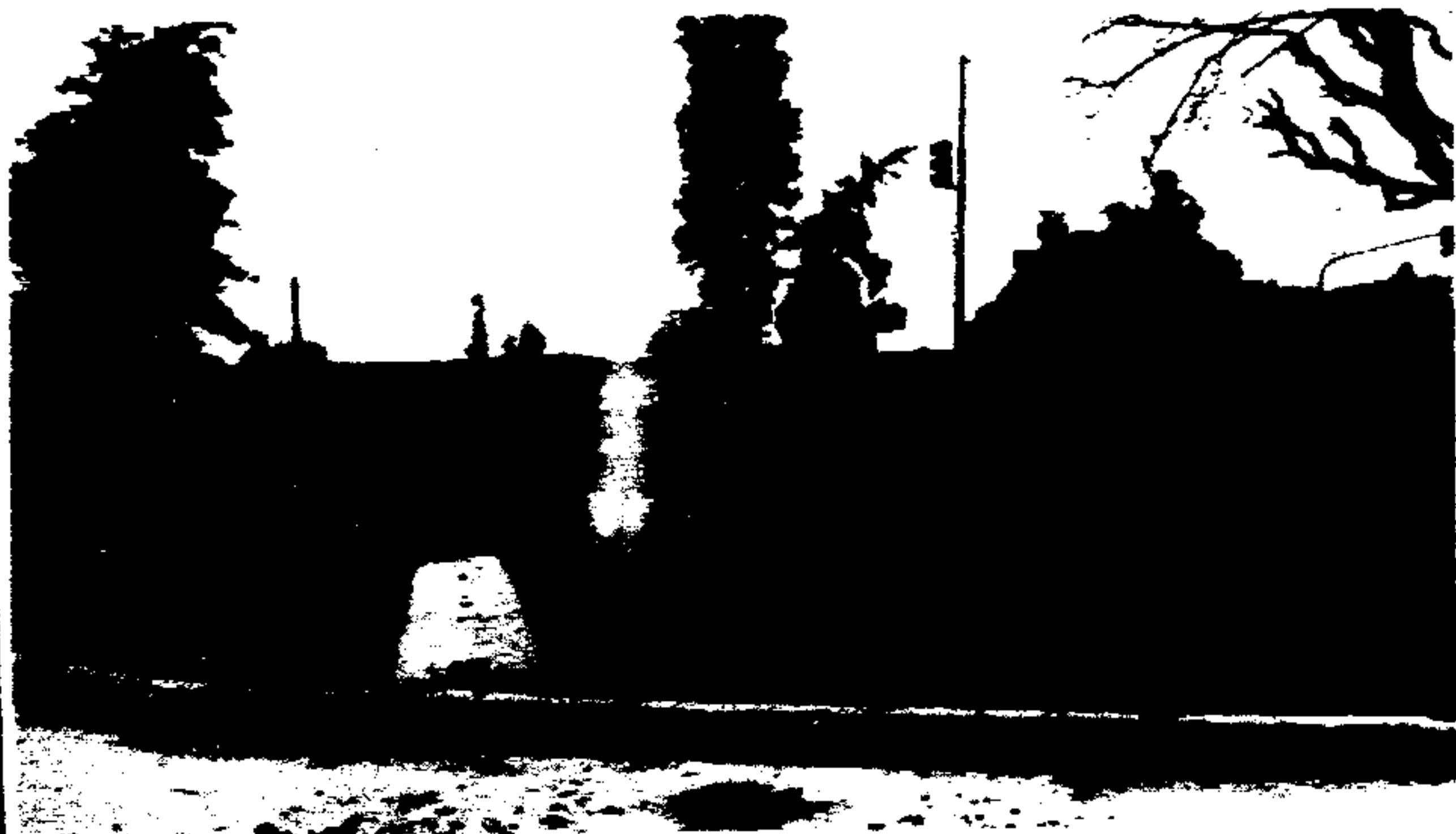

Os córregos, esvaziados de todos os problemas, estão recebendo atenção especial da administração, especialmente no que se refere à construção de pontilhões para melhorar o acesso, limpeza, canalização, tubagem e obras de arrimo.

Conforme promessa expressa do Prefeito Jânio Quadros, a cidade se transformará num grande centro de obras. O sacrifício de agora redundará em benefício de todos num futuro próximo.