ROVAM O UCATIVO

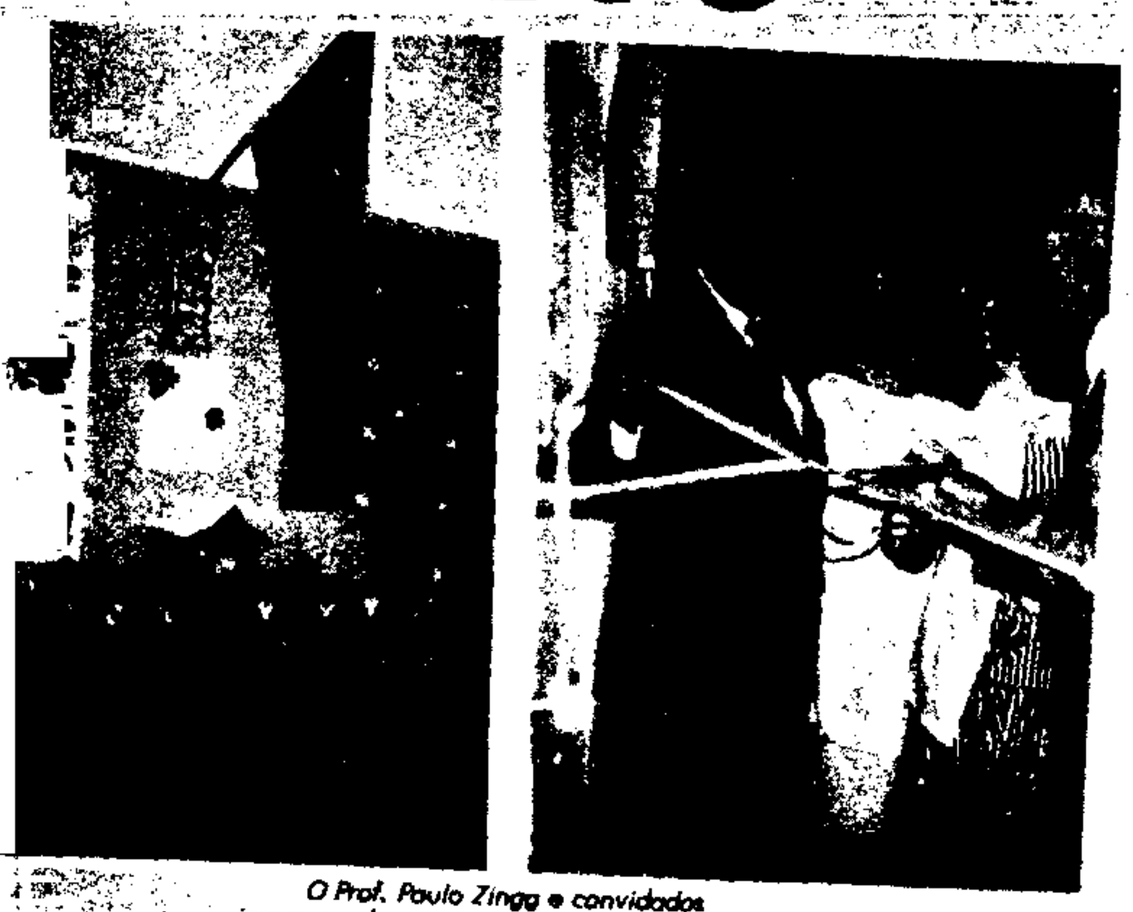

O Prof. Paulo Zinga e convidados inaugurando a exposição da EMEI Pero Neto, parte da qual é vista na outra foto.

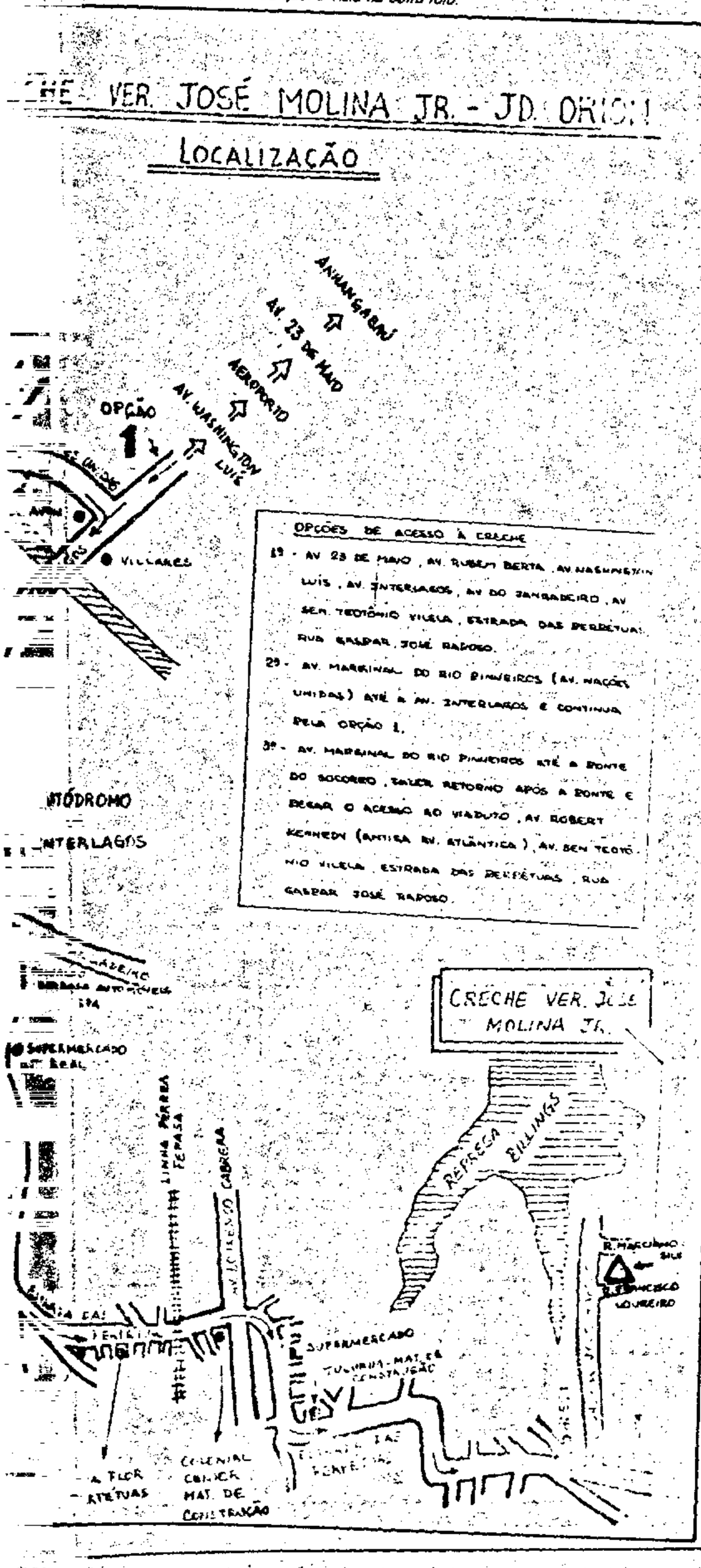

CAMINHÃO SUJA A RADIAL LESTE

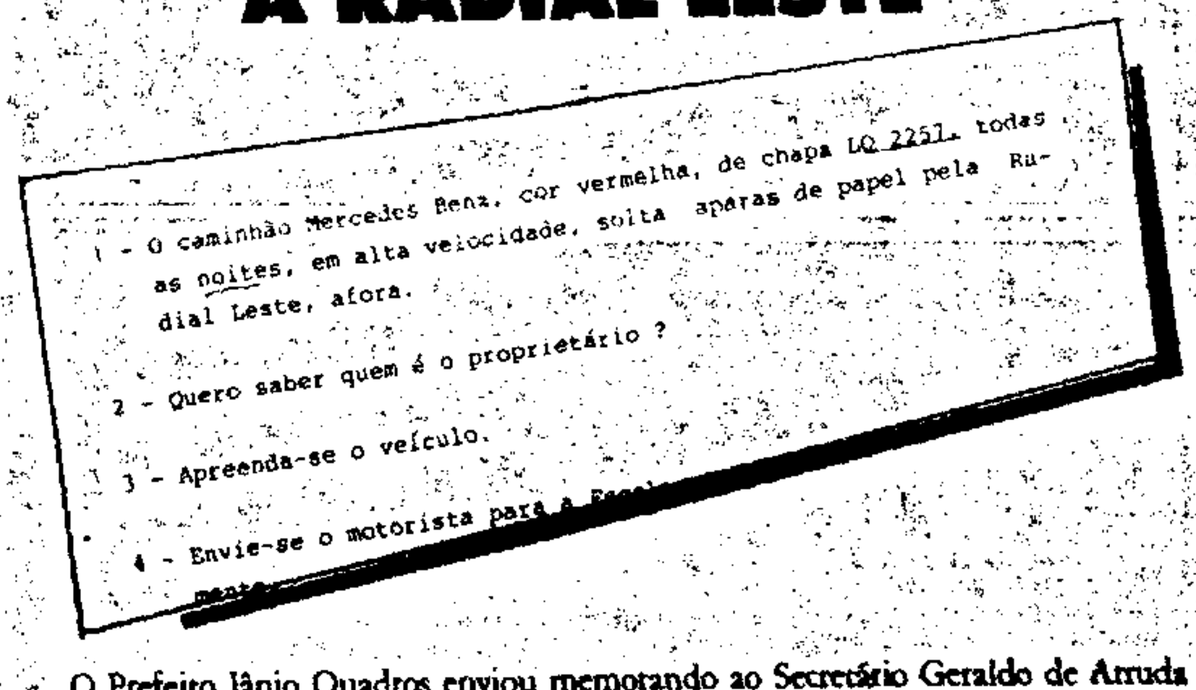

1 - O caminhão Mercedes Benz, cor vermelha, de chapa LQ 2257, todas as noites, em alta velocidade, solta aparas de papel pela Radial Leste, afora.

2 - Quero saber quem é o proprietário ?

3 - Apreenda-se o veículo.

4 - Envie-se o motorista para a Escolinha

O Prefeito Jânio Quadros enviou memorando ao Secretário Geraldo de Arruda Penteado, de Transportes, pedindo identificação do proprietário do caminhão Mercedes-Benz, cor vermelha, de chapas LQ-2257.

Conforme destaca o Chefe do Executivo, todas as noites esse veículo trafega em alta velocidade pela Radial Leste, carregado com aparas de papel sem a necessária cobertura, espalhando detritos por toda a área. Quer o Prefeito que o caminhão seja apreendido e o seu motorista enviado à "escolinha" mantida pelo DETRAN, "onde aprenderá a viver civilmente".

PROGRAMA DESENVOLVE PESSOAL DAS CRECHES

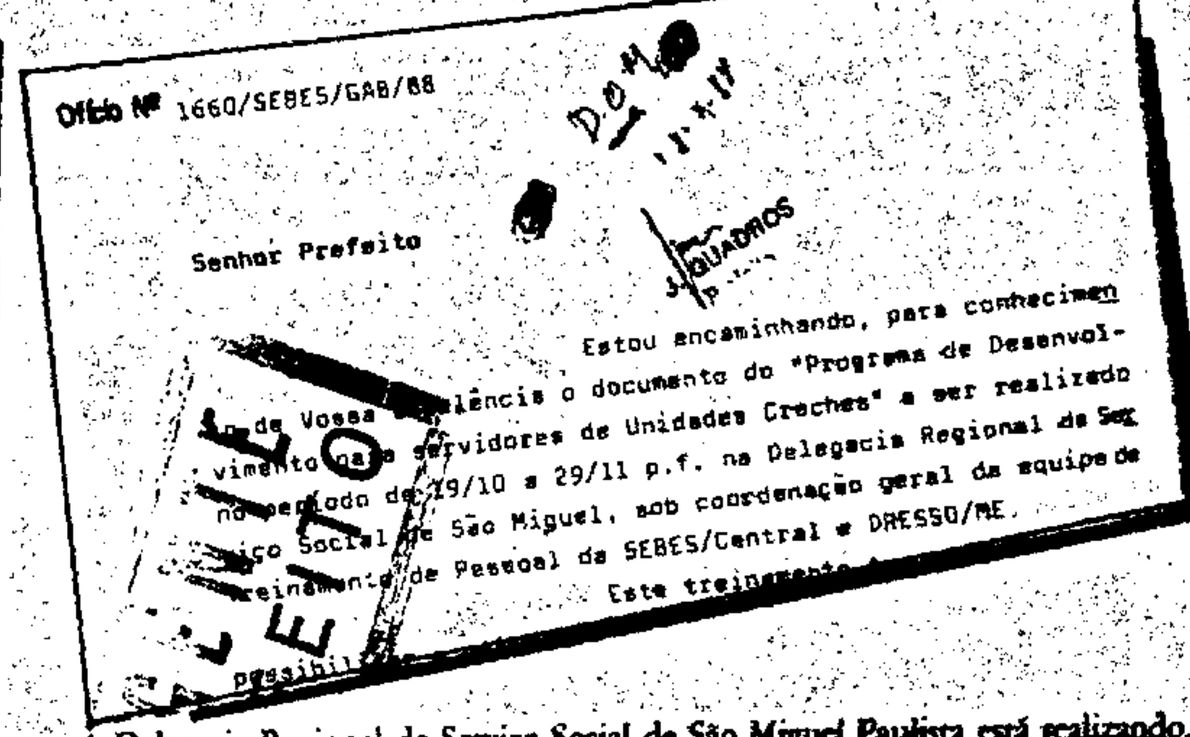

Ofício Nº 1660/SEBES/GAB/88

Senhor Prefeito

Estou encaminhando, para conhecimento de Vossa Excelência o documento do "Programa de Desenvolvimento para Servidores de Unidades Creches" a ser realizado no período de 19/10 a 29/11 p.f. na Delegacia Regional de Serviço Social de São Miguel, sob coordenação geral da equipe de Treinamento de Pessoal da SEBES/Central e DRESSO/ME.

Este treinamento

possibil

A Delegacia Regional de Serviço Social de São Miguel Paulista está realizando, sob coordenação geral da equipe de Treinamento de Pessoal da SEBES/Central e DRESSO/ME, o "Programa de Desenvolvimento para Servidores de Unidades Creches".

A Secretária Maria Helena Ramos Monteiro de Barros, do Bem-Estar Social, ao cientificar o Prefeito Jânio Quadros do evento, ressaltou que o treinamento objetiva a otimização do papel profissional dos diretores de creches municipais e conveniadas, bem como de coordenadores de atendimento à infância.

Programações semelhantes deverão ocorrer em outras Delegacias Regionais de Serviço Social, na medida em que surja a necessidade de reciclagem dos servidores envolvidos no trabalho com creches.

GUERRA CONTRA MARRETEIROS NO IBIRAPUERA NÃO TERMINA

Não tem medida a audácia dos marreteiros que insistem em frequentar irregularmente o Parque Ibirapuera, nos finais de semana, vendendo mercadorias geralmente sem condições de higiene e contribuindo para a sujeira das áreas verdes e avenidas do local. Apesar dos comandos sempre realizados pelo setor de fiscalização da Regional da Sé, eles retornam insistentemente, enfrentam, desacatam e até agridem os homens da Prefeitura, numa luta que tem que ser travada permanentemente, em defesa da saúde da população.

No último final de semana, entre as apreensões realizadas, destacamos vários sacos de pipocas, biscoitos, amendoins, maçãs do amor e principalmente garrafas com pinga e galão de 5 litros com "caipirinha".

FISCALIZAÇÃO MULTOU EMPRESAS DE VARRIÇÃO

Empresas que realizam trabalho de varrição de ruas para a Prefeitura de São Paulo são constantemente fiscalizadas, para verificação exata das tarefas que lhes são cometidas. Conforme relatórios que o Secretário Fiore Vita, de Serviços e Obras, enviou ao Prefeito Jânio Quadros, foram aplicadas multas contra as mesmas, por inexecução ou má execução dos serviços de varrição, nos seguintes logradouros: Ruas Amauri, Afonso Brás, Teodoro Sampaio, Herculano de Freitas, Avenidas São Gabriel, Santo Amaro, IV Centenário, República do Líbano, Alameda dos Maruás e Pátio do Colégio.

O Chefe do Executivo determinou que a fiscalização continue rigorosa, punindo todas as irregularidades encontradas. Eventualmente, empresas que abusarem no descumprimento de seus deveres poderão perder os contratos de serviço com a Cidade.